

43

VL

Flüg.

Stimme

und zu - me - ne Meisch - ter - wärch vo di - re

Klav.

Dr.

46

VL

Stimme

wär - de cha - das wünsch i Form dr

Klav.

Dr.

E

Andante (♩=92)

F

VL

Flüg.

Stimme

Ton mit gan - zer Chra^e ihm denn es Gsicht nach di - ne Trie - be lah ihm

Klav.

Dr.

Moderato, Intro (♩=132)

A

Andante (♩=92) **B**

15

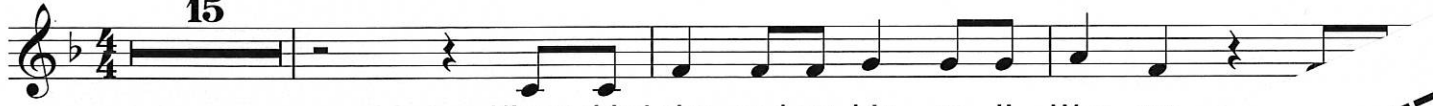

Nimm chly Lehm und es bit - ze - li Was - ser
mf

19



duld hesch bim chnät-te geit's viu bes - ... inm d'Wer - mi vo di - re

22



Hand ... wird gschme-ei - dig vo in - ne bis a Rand

Andante (♩=108)



Herr du bisch mi - ne Töp - fer und ... di - re Hand
p

29



lueg, d ... - bro - me dass mi Ton im - mer fo - rm - bar

Moderato (♩=132)



blybt. So, dass mis Härz ou lie - be ch ... me - ne Meisch - ter -
f

36



wärch ... ar - de cha ... das wünsch i mir vo dir

41



So, dass mis Härz ou lie - be cha ... und zu - me - ne Meisch - ter - wärch

Ton in Ton

Op. 20

Moderato, Intro (♩=132)



Ton in Ton

Op. 20

Moderato, Intro (♩=132)



f

